



Πανελλήνιος
Επιστημονικός
Σύλλογος κατά της
Επιληψίας

Υπό την αιγίδα της:



17^ο Πανελλήνιο Συνέδριο ΕΠΙΛΗΨΙΑΣ

28.09 - 1.10.2023

Ξενοδοχείο Royal Olympic, Αθήνα
Αίθουσα Olympia

www.epilepsycongress.gr

ΤΕΛΙΚΟ ΠΡΟΓΡΑΜΜΑ



ΠΕΡΙΕΧΟΜΕΝΑ

| | |
|-----------------------------------|---------|
| Χαιρετισμός Προέδρου | σελ. 3 |
| Οργάνωση | σελ. 4 |
| Επιστημονικό Πρόγραμμα | σελ. 5 |
| • <i>Αναρτημένες Ανακοινώσεις</i> | σελ. 14 |
| Ομιλητές - Προεδρεία | σελ. 18 |
| Γενικές Πληροφορίες | σελ. 24 |
| Δορυφορικά Συμπόσια και Διαλέξεις | σελ. 27 |
| Χορηγοί | σελ. 30 |

ΧΑΙΡΕΤΙΣΜΟΣ ΠΡΟΕΔΡΟΥ

Αγαπητοί συνάδελφοι και φίλοι,

Εκ μέρους του **Πανελληνίου Επιστημονικού Συλλόγου κατά της Επιληψίας (Π.Ε.Σ.Ε.)**, ο οποίος παραμένει πιστός στο ραντεβού του κάθε χρόνο, με ιδιαίτερη τιμή και χαρά σας καλωσορίζω στο **17^ο Πανελλήνιο Συνέδριο Επιληψίας**.

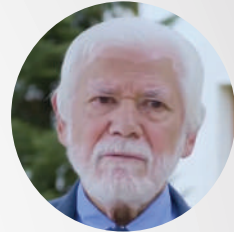

Μετά από αρκετά χρόνια, «επιστρέφουμε» στην Αθήνα για την ετήσια επιστημονική μας εκδήλωση.

Μέσω ενός ενδιαφέροντος επιστημονικού προγράμματος, έχουμε την ευκαιρία να ενημερωθούμε για τις τελευταίες εξελίξεις σχετικά με την Επιληψία και τα συναφή επιληπτικά σύνδρομα, καθώς και να ανταλλάξουμε απόψεις και εμπειρίες.

Παράλληλα, η εμπιστοσύνη που δείχνουν διαχρονικά οι συνάδελφοι στο Συνέδριο, μας ωθεί στον εμπλουτισμό των γνώσεων όλων μας με νέες και σύγχρονες ιδέες.

Θέλω να ευχαριστήσω τους διακεκριμένους ομιλητές για την ενθουσιώδη προσπάθεια τους για την επιτυχία αυτού του Συνεδρίου, καθώς και τους χορηγούς μας, οι οποίοι για άλλη μια φορά δείχνουν έμπρακτα την στήριξη τους στη διάδοση της επιστημονικής γνώσης.

Ιδιαίτερη συμβολή στους στόχους του Συνεδρίου έχει η παρουσίαση του ερευνητικού έργου αξιόλογων συναδέλφων, στους οποίους αξίζουν συγχαρητήρια.

Ελπίζουμε το συνέδριο αυτό, και μετά την επιτυχία που είχαν τα προηγούμενα συνέδρια του ΠΕΣΕ, να ανταποκριθεί στις προσδοκίες σας και να ενημερωθείτε για τα νεότερα δεδομένα στον τομέα της επιληψίας.

Εκ μέρους της Οργανωτικής Επιτροπής

Αθανάσιος Κοβάνης

Πρόεδρος Π.Ε.Σ.Ε.



17^ο Πανελλήνιο Συνέδριο
ΕΠΙΛΗΨΙΑΣ
28.09 - 1.10.2023
Σταθιασίδι Royal Olympic, Αθήνα
www.epilepsycongress.gr

ΟΡΓΑΝΩΣΗ



Πανελλήνιος
Επιστημονικός
Σύλλογος κατά της
Επιληψίας

Μαυρομματαίων 2, Αθήνα - Ελλάδα
Τ.Κ.: 106 82
Τηλ.: +30(210) 7705785
Fax: +30(210) 7705785
Email: info@grlae.gr

Υπό την Αιγίδα της



Διοικητικό Συμβούλιο Π.Ε.Σ.Ε.

Πρόεδρος: Κοβάνης Αθανάσιος
Αντιπρόεδρος: Κιμισκίδης Βασίλειος
Γ. Γραμματέας: Γιαννακόδημος Στυλιανός
Ταμίας: Πανδής Διονύσιος
Μέλος: Γαργάνης Κυριάκος

Οργανωτική Επιτροπή

Γαργάνης Κυριάκος
Γιαννακόδημος Στυλιανός
Κιμισκίδης Βασίλειος
Κοβάνης Αθανάσιος
Πανδής Διονύσιος

Επιστημονική Επιτροπή

Αρζιμάνογλου Αλέξης
Γκατζώνης Στυλιανός
Βελής Δημήτριος
Ευαγγελίου Αθανάσιος
Ζαφειρίου Δημήτριος
Κάζης Δημήτριος

Κουτρομανίδης Μιχάλης
Κυρώζης Ανδρέας
Μαρκούλα Σοφία
Μπονάκης Αναστάσιος
Ντινόπουλος Αργύρης
Παπαγεωργίου Σωκράτης

Πολιυχρονόπουλος
Παναγιώτης
Ραμαντάνη Γεωργία
Στρατηγός Αλέξανδρος
Τσιβγούλης Γεώργιος

Επιτροπή αξιολόγησης περιλήψεων

Κουτρομανίδης Μιχαήλ

ΕΠΙΣΤΗΜΟΝΙΚΟ ΠΡΟΓΡΑΜΜΑ

Πέμπτη, 28 Σεπτεμβρίου 2023

ΠΡΟΣΥΝΕΔΡΙΑΚΗ ΕΝΟΤΗΤΑ

για την προώθηση της ευαισθητοποίησης, της φροντίδας και των ανθρωπίνων δικαιωμάτων των ατόμων με επιληψία

Σε συνεργασία με την Ελληνική Εθνική Ένωση κατά της Επιληψίας (ΕΕΕΕ)



Ελληνική Εθνική Ένωση κατά της Επιληψίας
Greek Association against Epilepsy

17:30 - 18:00

Προσέλευση

18:00 - 20:00

ΕΝΟΤΗΤΑ ΑΝΟΙΧΤΗ ΓΙΑ ΤΟ ΚΟΙΝΟ

Προεδρείο: Αθ. Κοβάνης, Σ. Γιαννακόδημος, Δ. Πανδής

18:00 - 19:00

Ενημερωτικές Ομιλίες που σχετίζονται με την Επιληψία

18:00 - 18:15

Επιληψία, Ενημέρωση και Φροντίδα

Αθ. Κοβάνης

18:15 - 18:30

Επιληψία και Εργασία

Σ. Γιαννακόδημος

18:30 - 18:45

Επιληψία και Οδήγηση

Δ. Πανδής

18:45 - 19:00

Ερωτήσεις

19:00 - 20:00

Σπάνια Νοσήματα και Επιληψία

19:00 - 19:15

Σπάνια Νοσήματα και Επιληψία

Π. Αυγουστίδου - Σαββοπούλου

19:15 - 19:30

Η επιληψία επί εδάφους Σπάνιου Νοσήματος

Μ. Αδαμοπούλου

19:30 - 19:45

Το βιωματικό ταξίδι του ασθενή με σπάνια ασθένεια και επιληψία:

Ζώντας με Νευροϊνωμάτωση και Επιληψία

Λ. Σωτηροπούλου

19:45 - 20:00

Ερωτήσεις



ΕΠΙΣΤΗΜΟΝΙΚΟ ΠΡΟΓΡΑΜΜΑ

Παρασκευή, 29 Σεπτεμβρίου 2023

09:00 - 09:30 Προσέλευση - Εγγραφές

09:30 - 11:10 **Αρχές στη διάγνωση και θεραπεία των επιλησιών**
Προεδρείο: Κ. Βούδρης, Α. Μπονάκης

09:30 - 09:50 Κλινική προσέγγιση
Σ. Μούσκου

09:50 - 10:10 ΗΕΓ προσέγγιση
Γ. Βάρτζελης

10:10 - 10:30 Νευροαπεικονιστική προσέγγιση
Ε. Καψαλιάκη

10:30 - 10:50 Θεραπευτική προσέγγιση
Μ. Γόντικα

10:50 - 11:10 Ερωτήσεις

11:10 - 11:40 **Διάλειμμα καφέ**

11:40 - 12:40 **Debate: Νεότερη ταξινόμηση επιλησιών και επιληπτικών συνδρόμων**
Προεδρείο: Α. Αρζιμάνογλου, Α. Κυρώζης

11:40 - 12:00 Υπέρ: **N. Specchio**

12:00 - 12:20 Κατά: **Μ. Κουτρομανίδης**

12:20 - 12:40 Ερωτήσεις

12:40 - 13:10 **Lecture**
Chairpersons: Ath. Kovanis, P. Macheras
Recent advances and future perspectives of pharmacological treatment of epilepsy
E. Perucca 🎧

13:10 - 13:40 **Lecture**
New antiepileptic drugs in development or recently approved; do they help patients with refractory epilepsy
M. Bialer

13:40 - 14:40 **Μεσημβρινή Διακοπή - Ελαφρύ Γεύμα**

ΕΠΙΣΤΗΜΟΝΙΚΟ ΠΡΟΓΡΑΜΜΑ

Παρασκευή, 29 Σεπτεμβρίου 2023

14:40 - 16:20

Συννοσηρότητες

Προεδρείο: Α. Αγαθονίκου, Σ. Παπαγεωργίου

14:40 - 15:00

Ψυχιατρικές παθήσεις και Επιληψία

Η. Τζαβέλλης

15:00 - 15:20

N. Alzheimer και Επιληψία

Θ. Αφράντου

15:20 - 15:40

Όγκοι και Επιληψία

Δ. Γκούγκα

15:40 - 16:00

Πολλαπλή σκλήρυνση και Επιληψία

Κ. Μάρκου

16:00 - 16:20

Ερωτήσεις

16:20 - 18:10

Η θέση της Γενετικής στην επιληψία

(σε συνεργασία με την

Ελληνική Παιδονευρολογική Εταιρεία)

Προεδρείο: Δ. Ζαφειρίου, Κ. Σκιαδάς



Ελληνική
Παιδονευρολογική
Εταιρεία

16:20 - 16:40

Δυνατότητες και περιορισμοί της γενετικής προσέγγισης

Α. Βέρβερη

16:40 - 17:00

Γενετικές ανωμαλίες και σχετιζόμενοι ηλεκτροκλινικοί φαινότυποι

Α. Ντινόπουλος 

17:00 - 17:20

Θεραπεία ακριβείας στα γενετικά σύνδρομα

Α. Παπαβασιλείου

17:20 - 17:40

Ο ρόλος της χειρουργικής στις γενετικές επιληψίες

Χρ. Μπαητογιάννης

17:40 - 18:10

Ερωτήσεις

18:10 - 18:40

Δορυφορική Διάλεξη (δείτε σελ. 27)



ΕΠΙΣΤΗΜΟΝΙΚΟ ΠΡΟΓΡΑΜΜΑ

Παρασκευή, 29 Σεπτεμβρίου 2023

| | |
|----------------------|---|
| 18:40 - 20:00 | Σπάνιες Επιληψίες <i>Προεδρείο: Α. Παπαβασιλείου, Α. Στρατηγός</i> |
| 18:40 - 19:00 | Σπάνιες επιληψίες με έναρξη την παιδική ηλικία Α. Ευαγγελίου |
| 19:00 - 19:20 | Σπάνιες επιληψίες όψιμης έναρξης Δ. Πανδής |
| 19:20 - 19:40 | Σπάνια νευροδερματικά νοσήματα Ε. Ρεμουτάκη |
| 19:40 - 20:00 | Ερωτήσεις |
| 20:00 - 20:30 | Τελετή έναρξης - Χαιρετισμοί |
| 20:30 - 21:00 | Εναρκτήρια Διάλεξη Epilepsy research priorities for the next decade P. Ryvlin |

ΕΠΙΣΤΗΜΟΝΙΚΟ ΠΡΟΓΡΑΜΜΑ

Σάββατο, 30 Σεπτεμβρίου 2023

09:00 - 10:40

Video παρουσιάσεις

Προεδρείο: Α. Ευαγγελίου, Δ. Πανδής

09:00 - 09:20

Αφαιρέσεις και μυοκλονικές κρίσεις

Αθ. Κοβάνης

09:20 - 09:40

Εστιακές επιληπτικές κρίσεις

Π. Βοργιά

09:40 - 10:00

NCSE

P. Dimona

10:00 - 10:20

Μη επιληπτικές κρίσεις στα παιδιά

Π. Δραγούμη

10:20 - 10:40

Ερωτήσεις

10:40 - 11:00

Διάλειμμα καφέ

11:00 - 12:00

Δορυφορικό Συμπόσιο (δείτε σελ. 27)

12:00 - 13:40

Ηλεκτροεγκεφαλογραφία

(σε συνεργασία με την

Ελληνική Εταιρεία Κλινικής Νευροφυσιολογίας)

Προεδρείο: Χ. Κότσαλης, Θ. Κωνσταντινίδης



12:00 - 12:20

Συνήθεις διαγνωστικές παγίδες

Α. Μπονάκης

12:20 - 12:40

Μεταβολές του ΗΕΓ κατά την πορεία των επιληψιών

Δ. Βελής

12:40 - 13:00

Η χρησιμότητα των μακροχρόνιων καταγραφών

Α. Αρζιμάνογλου

13:00 - 13:20

Η συμβολή του ΗΕΓ στην απόφαση έναρξης και διακοπής θεραπείας

Δ. Ζαφειρίου

13:20 - 13:40

Ερωτήσεις

13:40 - 14:40

Δορυφορικό Συμπόσιο (δείτε σελ. 28)

14:40 - 15:30

Μεσημβρινή διακοπή - Ελαφρύ γεύμα



ΕΠΙΣΤΗΜΟΝΙΚΟ ΠΡΟΓΡΑΜΜΑ

Σάββατο, 30 Σεπτεμβρίου 2023

15:30 - 16:45

**Αγγειακά εγκεφαλικά επεισόδια και επιληψία
(σε συνεργασία με την
Ελληνική Νευρολογική Εταιρεία)**



Προεδρείο: **Στ. Γκατζώνης, Α. Νανόπουλος** , **Γ. Τσιβγούλης** 

15:30 - 15:50

ΑΕΕ και επιληψία: Επιδημιολογικά και παθοφυσιολογικά δεδομένα
Δ. Κάζης

15:50 - 16:10

ΑΕΕ και επιληψία στα παιδιά
Χ. Τσιμακίδη

16:10 - 16:30

ΑΕΕ και επιληψία στους ενήλικες
Σ. Μαρκούλα

16:30 - 16:45

Ερωτήσεις

16:45 - 17:10

Διάλειμμα καφέ

17:10 - 18:30

Βασικοί Μηχανισμοί της Επιληψίας

Προεδρείο: **Κ. Γαργάνης, Β. Κιμισκίδης**

17:10 - 17:30

The pathophysiology of human epilepsy
M. Walker 

17:30 - 17:50

Brain connectivity in Epilepsy: insight from stereo-EEG studies
F. Bartolomei

17:50 - 18:10

Brain connectivity in Epilepsy: insight from rsEEG- f MRI studies
A. Koupparis

18:10 - 18:30

Ερωτήσεις

18:30 - 19:00

Δορυφορική Διάλεξη (δείτε σελ. 29)

19:00 - 19:30

Δορυφορική Διάλεξη (δείτε σελ. 29)

ΕΠΙΣΤΗΜΟΝΙΚΟ ΠΡΟΓΡΑΜΜΑ

Σάββατο, 30 Σεπτεμβρίου 2023

| | |
|---------------|--|
| 19:30 - 20:45 | Φαρμακοανθεκτικές επιληψίες <i>Προεδρείο: Σ. Γιαννακόδημος, Ι. Σταυρόπουλος</i> |
| 19:30 - 19:50 | Η φαρμακοανθεκτική επιληψία: τι πρέπει να γνωρίζει ο κλινικός νευρολόγος B. Κιμισκίδης |
| 19:50 - 20:10 | Predictors of drug-resistant Epilepsy A. Guekht 🎧 |
| 20:10 - 20:30 | Συσκευές ανίχνευσης Επιληπτικών κρίσεων or SUDEP Risk and Prevention for Patients and Caregivers P. Ryvlin |
| 20:30 - 20:45 | Ερωτήσεις |



17^ο Πανελλήνιο Συνέδριο
ΕΠΙΛΗΨΙΑΣ
28.09 - 1.10.2023
Σταθμός Royal Olympic, Αθήνα
www.epilepsycongress.gr

ΕΠΙΣΤΗΜΟΝΙΚΟ ΠΡΟΓΡΑΜΜΑ

Κυριακή, 1 Οκτωβρίου 2023

09:00 - 10:15

Χειρουργική της επιληψίας: Μέρος I
Προεδρείο: Δ. Βελής, Β. Κιμισκίδης

09:00 - 09:20

Αρχές προεγχειρητικής διερεύνησης
Ι. Σταυρόπουλος

09:20 - 09:40

Οι συνήθεις επεμβατικές τεχνικές
Κ. Φουντάς

09:40 - 10:00

Πρώιμη χειρουργική αντιμετώπιση της επιληψίας στα παιδιά
Γ. Ραμαντάνη

10:00 - 10:15

Ερωτήσεις

10:15 - 12:00

Χειρουργική της επιληψίας: Μέρος II
Προεδρείο: Σ. Γιαννακόδημος, Γ. Στράντζαλης

10:15 - 10:35

Κροταφική Λοβεκτομή - η «βέλτιστη έκταση» εκτομής
Κ. Γαργάνης

10:35 - 10:55

Εκτομή LEAT - προγνωστικοί δείκτες
Σ. Γκατζώνης

10:55 - 11:15

Τεχνικές Ελάχιστης Επεμβατικότητας (LiTT)
Δ. Βελής

11:15 - 11:35

Νευροτροποποίηση (DBS, VNS, RNS)
Ι. Καράκης

11:35 - 12:00

Ερωτήσεις

12:00 - 12:40

Διάλειμμα καφέ

ΕΠΙΣΤΗΜΟΝΙΚΟ ΠΡΟΓΡΑΜΜΑ

Κυριακή, 1 Οκτωβρίου 2023

12:40 - 13:40 **Ειδικές Θεραπείες στην Επιληψία**
Προεδρείο: Ε. Κατσαρού, Δ. Πανδής

12:40 - 13:00 Διαιτητικές παρεμβάσεις στην Επιληψία
Μ. Σπηλιώτη

13:00 - 13:20 Κανναβινοειδή στην Επιληψία
Σ. Γιαννακόδημος

13:20 - 13:40 Ερωτήσεις

13:40 - 15:00 **Επιληψία και γυναίκα**
Προεδρείο: Β. Θεοδώρου, Σ. Μαρούλια

13:40 - 14:00 Καταμήνια επιληψία και εμμηνόπαυση
Α. Τερζούδη

14:00 - 14:20 Η διαχείριση της Επιληψίας κατά την κύηση και το θηλασμό
Φ. Τσαπρούνη

14:20 - 14:40 Υπάρχει ακόμα θέση για το βαλπροϊκό στις γυναίκες αναπαραγωγικής ηλικίας;
Α. Κυρώζης

14:40 - 15:00 Ερωτήσεις

15:00 - 16:45 **Συνεδρία Επιλεγμένων Poster**
Προεδρείο: Γ. Βάρτζελης, Δ. Κάζης

Κριτές: Α. Αρζιμάνογλου, Δ. Βελής

15:00 - 15:10 eP01 (βλ. σελ. 14)

15:10 - 15:20 eP05 (βλ. σελ. 14)

15:20 - 15:30 eP06 (βλ. σελ. 15)

15:30 - 15:40 eP10 (βλ. σελ. 16)

15:40 - 15:50 eP12 (βλ. σελ. 16)

15:50 - 16:00 Ερωτήσεις

16:00 - 16:45 Βράβευση καλύτερης εργασίας



ΑΝΑΡΤΗΜΕΝΕΣ ΑΝΑΚΟΙΝΩΣΕΙΣ

eP01 ΛΕΙΤΟΥΡΓΙΚΗ ΑΠΕΙΚΟΝΙΣΗ ΜΑΓΝΗΤΙΚΟΥ ΣΥΝΤΟΝΙΣΜΟΥ ΓΙΑ ΤΗΝ ΑΠΕΙΚΟΝΙΣΗ ΔΙΚΤΥΩΝ ΛΟΓΟΥ: ΣΥΓΚΡΙΣΗ ΔΙΑΔΙΚΑΣΙΩΝ ΛΟΓΟΥ ΜΕ ΚΑΤΑΣΤΑΣΗ ΗΡΕΜΙΑΣ

Γκιάτης Κ.

Κλινική "Άγιος Λουκάς", Θεσσαλονίκη

eP02 ΜΥΟΚΛΟΝΙΕΣ ΜΕΤΑ ΑΠΟ ΛΗΨΗ ΜΙΤΡΑΖΑΠΙΝΗΣ ΣΕ ΕΠΙΛΗΠΤΙΚΟΥΣ ΑΣΘΕΝΕΙΣ: ΠΑΡΟΥΣΙΑΣΗ ΤΡΙΩΝ ΠΕΡΙΣΤΑΤΙΚΩΝ

Γκίζα Ε.¹, Λευκοπούλου Μ.², Κυθρεώτου Γ.¹, Παπαδοπούλου Ο.¹, Καραχριστιανού Σ.¹

¹ Νευρολογική Κλινική Γ.Ν. Ιπποκράτειο Θεσσαλονίκης

² Φαρμακοποιός MSc

eP03 ΧΑΡΑΚΤΗΡΙΣΤΙΚΑ ΕΠΙΛΗΨΙΑΣ ΣΕ ΑΣΘΕΝΕΙΣ ΜΕ ΜΕΤΑΛΛΑΞΗ ΣΤΟ CDKL5 ΓΟΝΙΔΙΟ

Γκούγκα Δ.¹, Πράπος Θ.¹, Τσιμακίδη Χ.¹, Γόντικα Μ.¹, Κυριακάκη Γ.¹, Μουσταφέλλου Α.¹, Αργυρόπουλος Θ.¹, Παρασκευουλάκος Ε.¹, Κότσαλης Χ.¹

¹ Νευρολογική Κλινική, Γενικό Νοσοκομείο Παιδων Πεντέλης

eP04 ΣΥΧΝΟΤΗΤΑ ΚΑΙ ΧΑΡΑΚΤΗΡΙΣΤΙΚΑ ΑΣΘΕΝΩΝ ΜΕ SeLECTS ΣΕ ΠΕΡΙΟΔΟ ΠΑΡΑΚΟΛΟΥΘΗΣΗΣ 6 ΜΗΝΩΝ

Τσιμακίδη Χ.¹, Γιαμούρη Στ.¹, Γκούγκα Δ.¹, Γόντικα Μ.¹, Τυροβολιάς Ι.¹, Κότσαλης Χ.¹

¹ Νευρολογική Κλινική, Γενικό Νοσοκομείο Παιδων Πεντέλης

eP05 ΔΙΕΡΕΥΝΗΣΗ ΕΠΙΣΟΔΙΩΝ ΠΕΡΙΣΤΟΜΑΤΙΚΗΣ ΚΥΑΝΩΣΗΣ ΣΕ ΘΗΛΥ ΒΡΕΦΟΣ ΗΛΙΚΙΑΣ 10 ΜΗΝΩΝ

Γόντικα Μ.¹, Καλλιός Ν.¹, Γκούγκα Δ.¹, Τσιμακίδη Χ.¹, Ασημακόπουλος Ι.¹, Κότσαλης Χ.¹

¹ Νευρολογική Κλινική, Γενικό Νοσοκομείο Παιδων Πεντέλης

ΑΝΑΡΤΗΜΕΝΕΣ ΑΝΑΚΟΙΝΩΣΕΙΣ

eP06 ΔΙΑΓΝΩΣΗ ΚΑΙ ΘΕΡΑΠΕΙΑ ΤΗΣ ΕΠΙΛΗΨΙΑΣ ΜΕ ΤΗ ΧΡΗΣΗ ΝΑΝΟΤΕΧΝΟΛΟΓΙΑΣ, ΤΕΧΝΗΤΗΣ ΝΟΗΜΟΣΥΝΗΣ ΚΑΙ INTERNET OF THINGS (IoT)

Κωστή Ε.¹, Δεμέτζος Κ.²

¹ 5ετής Φοιτήτρια Φαρμακευτικής,
Εθνικό και Καποδιστριακό Πανεπιστήμιο Αθηνών

² Καθηγητής Φαρμακευτικής Νανοτεχνολογίας του τμήματος Φαρμακευτικής
Ε.Κ.Π.Α.

eP07 ΤΟΠΟΘΕΤΗΣΗ ΔΙΕΓΕΡΤΗ ΠΝΕΥΜΟΝΟΓΑΣΤΡΙΚΟΥ ΝΕΥΡΟΥ ΓΙΑ ΘΕΡΑΠΕΙΑ ΦΑΡΜΑΚΟΑΝΘΕΚΤΙΚΗΣ ΕΠΙΛΗΨΙΑΣ: ΠΕΡΙΓΡΑΦΗ ΕΝΝΕΑ ΑΣΘΕΝΩΝ ΚΑΙ ΤΗΣ ΕΩΣ ΣΗΜΕΡΑ ΕΚΒΑΣΗΣ ΤΟΥΣ

Τζάννης Α.¹, Καλογεράς Αδ.¹, Καραγιάννη Μ.¹, Σπηλιωτόπουλος Θ.¹,
Σώλου Μ.¹, Παπαζήση Α.¹, Βαλιέρη Σ.², Τοιρέλης Δ.², Ζέρβας Α.²,
Καραβασίλης Κ.², Τάσιου Α.³, Φουντάς Κ.⁴

¹ Ειδικευόμενος/η Ιατρός, Νευροχειρουργική Κλινική,
Πανεπιστημιακό Γενικό Νοσοκομείο Λάρισας, Λάρισα

² Φοιτητής/τρια Ιατρικής, Ιατρική Σχολή Λάρισας, Πανεπιστήμιο Θεσσαλίας,
Λάρισα

³ Διευθύντρια ΕΣΥ, Νευροχειρουργική Κλινική,
Πανεπιστημιακό Γενικό Νοσοκομείο Λάρισας, Λάρισα

⁴ Καθηγητής Νευροχειρουργικής, Συντονιστής Διευθυντής, Νευροχειρουργική
Κλινική, Πανεπιστημιακό Γενικό Νοσοκομείο Λάρισας, Λάρισα

eP08 BIRDS: ΕΝΑ ΣΠΑΝΙΟ ΗΕΓΡΑΦΙΚΟ ΕΥΡΗΜΑ ΣΕ ΕΝΗΛΙΚΕΣ, ΜΕ ΙΔΙΑΙΤΗΡΗ ΚΛΙΝΙΚΗ ΣΗΜΑΣΙΑ

Θεοχάρη Ε.¹, Παπουτσή Π.¹, Χατζηκωνσταντίνου Σ.¹, Αγγελόπουλος Π.¹,
Παπαγιαννόπουλος Σ.¹, Κάζης Δ.¹

¹ Γενικό Νοσοκομείο Θεσσαλονίκης "Γ. Παπανικολάου"



ΑΝΑΡΤΗΜΕΝΕΣ ΑΝΑΚΟΙΝΩΣΕΙΣ

eP09 ΠΡΟΒΛΗΜΑΤΑ ΨΥΧΙΚΗΣ ΥΓΕΙΑΣ ΣΕ ΠΑΙΔΙΑ ΚΑΙ ΕΦΗΒΟΥΣ ΜΕ ΕΠΙΛΗΨΙΑ

Κιούβλου Ε.

Ειδικευόμενη Ψυχιατρικής Παιδιού & Εφήβου, Παιδοψυχιατρικό Τμήμα, Γενικό Νοσοκομείο Πειραιά "Τζάνειο", Πειραιάς

eP10 ΜΟΡΦΟΜΕΤΡΙΚΗ ΕΠΕΞΕΡΓΑΣΙΑ ΜΑΓΝΗΤΙΚΗΣ ΤΟΜΟΓΡΑΦΙΑΣ (MRI) ΣΕ ΑΣΘΕΝΕΙΣ ΜΕ ΠΡΩΤΟ ΕΠΙΛΗΠΤΙΚΟ ΕΠΕΙΣΟΔΙΟ

Tsalouchidou P. - E.¹, Hoffmann J.¹, Strehlau S.¹, Belke M.¹, Knake S.¹

¹ *Epilepsy Center Hessen, Department of Neurology, Philipps University Marburg, Marburg, Germany*

eP11 ΑΥΤΟΑΝΟΣΗ ΔΙΕΡΕΥΝΗΣΗ ΣΕ ΑΣΘΕΝΗ ΜΕ ΦΑΡΜΑΚΟΑΝΘΕΚΤΙΚΗ ΕΠΙΛΗΨΙΑ: ΠΑΡΟΥΣΙΑΣΗ ΠΕΡΙΣΤΑΤΙΚΟΥ ΚΑΙ ΒΙΒΛΙΟΓΡΑΦΙΚΗ ΑΝΑΣΚΟΠΗΣΗ

Μαυρομάτη Σ.¹, Ανδρεαδάκη Ε.¹, Αγγέλογλου Σ.¹, Γκαντζιός Α.¹, Βαγενάς Β.¹, Χαμπίνη Αικ.¹, Μαϊτζέζου Μ.¹

¹ *Νευρολογική Κλινική, Γενικό Ογκολογικό Νοσοκομείο Κηφισίας "Οι Άγιοι Ανάργυροι", Αθήνα*

eP12 ΘΕΡΑΠΕΙΑ ΥΠΟΚΑΤΑΣΤΑΣΗΣ ΜΕ D-ΓΑΛΑΚΤΟΖΗ ΣΕ ΠΑΙΔΙΑΤΡΙΚΟ ΑΣΘΕΝΗ ΜΕ CDG ΤΥΠΟΥ II

Αγγελή Μ.¹, Γιώργη Μ.¹, Μωραΐτου Μ.², Σπανού Μ.¹, Στεφανίδη Α.¹, Νικοηαΐδου Μ.¹, Μπαηλά Μ.¹, Κουσουλός Λ.², Ντινόπουλος Α.¹

¹ *Τμήμα Παιδονευρολογίας, Γ' Παιδιατρική Κλινική, Πανεπιστημιακό Γενικό Νοσοκομείο "Αττικόν", Αθήνα*

² *Τμήμα Ενζυμολογίας και Κυτταρικής Λειτουργίας, Ινστιτούτο Υγείας Παιδιού, Αθήνα*

eP13 ΔΙΑΓΝΩΣΤΙΚΗ ΠΡΟΣΕΓΓΙΣΗ ΑΣΘΕΝΟΥΣ ΜΕ ΠΡΩΤΗ ΕΜΦΑΝΙΣΗ ΕΣΤΙΑΚΗΣ ΕΠΙΛΗΠΤΙΚΗΣ ΚΡΙΣΗΣ ΣΕ ΕΔΑΦΟΣ ΠΡΩΤΟΔΙΑΓΝΩΣΘΕΝΤΟΣ ΣΕΛ

Κοντολάτη Ι.¹, Στασιανάκη Π.¹, Κιαμίλη Α.¹, Ασπιώτης Α.¹

¹ *Νοσοκομείο Ερυθρός Σταύρος Κοργιαλένιο Μπενάκειο*

ΑΝΑΡΤΗΜΕΝΕΣ ΑΝΑΚΟΙΝΩΣΕΙΣ

eP14

ΜΕΛΕΤΗ ΤΗΣ ΓΝΩΣΤΙΚΗΣ ΕΚΠΤΩΣΗΣ ΣΕ ΑΣΘΕΝΕΙΣ ΜΕ ΚΡΥΠΤΟΓΕΝΗ ΕΠΙΛΗΨΙΑ: ΣΥΣΧΕΤΙΣΗ ΜΕ ΝΕΥΡΟΦΥΣΙΟΛΟΓΙΚΕΣ ΚΑΙ ΝΕΥΡΟΨΥΧΟΜΕΤΡΙΚΕΣ ΜΕΘΟΔΟΥΣ

Φιρινίδης Π.¹, Λοκαντίδου - Αργυράκη Χ.², Πατρικέλης Π.³, Ζαφειρίδου Γ.⁴,
Σπηλιώτη Μ.⁵, Αφράντου Θ.⁶, Αρναούτογλου Μ.⁷, Κοσμίδου Μ.⁸,
Κιμισκίδης Β.⁹, **Παπαλιόγκας Β.**¹⁰

¹ Αρχίατρος, Νευρολογική Κλινική 424 ΓΝΣΕ

² Τμήμα Ψυχολογίας ΑΠΘ

³ Επίκουρος Καθηγητής, Εργαστήριο Γνωστικής Νευροεπιστήμης,
Τμήμα Ψυχολογίας ΑΠΘ

⁴ Ειδικευόμενη Ιατρός, Α' Νευρολογική Κλινική ΑΠΘ, ΠΓΝΘ ΑΧΕΠΑ

⁵ Αναπληρώτρια Καθηγήτρια, Α' Νευρολογική Κλινική ΑΠΘ, ΠΓΝΘ ΑΧΕΠΑ

⁶ Επιμελήτρια Α, Β' Νευρολογική Κλινική ΑΠΘ, ΠΓΝΘ ΑΧΕΠΑ

⁷ Αναπληρώτρια Καθηγήτρια, Διευθύντρια Εργαστηρίου Κλινικής
Νευροφυσιολογίας ΑΠΘ

⁸ Καθηγήτρια, Εργαστήριο Γνωστικής Νευροεπιστήμης, Τμήμα Ψυχολογίας ΑΠΘ

⁹ Καθηγητής, Διευθυντής Α' Νευρολογικής Κλινικής ΑΠΘ, ΠΓΝΘ ΑΧΕΠΑ

¹⁰ Αναπληρωτής Καθηγητής, Τμήμα Βιοϊατρικών Επιστημών,
Διεθνές Πανεπιστήμιο Ελλάδος

eP15

Η ΑΞΙΑ ΤΗΣ ΦΟΡΗΤΗΣ (ΜΕ HOLTZER) ΚΑΤΑΓΡΑΦΗΣ 24ΩΡΟΥ ΗΛΕΚΤΡΟΕΓΚΕΦΑΛΟΓΡΑΦΗΜΑΤΟΣ ΣΤΗΝ ΔΙΕΡΕΥΝΗΣΗ ΤΗΣ ΠΡΩΤΗΣ ΓΕΝΙΚΕΥΜΕΝΗΣ ΤΟΝΙΚΟΚΛΟΝΙΚΗΣ ΕΠΙΛΗΠΤΙΚΗΣ ΚΡΙΣΗΣ ΣΕ ΑΣΘΕΝΕΙΣ ΧΩΡΙΣ ΑΓΩΓΗ ΚΑΙ ΜΕ ΦΥΣΙΟΛΟΓΙΚΑ ΗΛΕΚΤΡΟΕΓΚΕΦΑΛΟΓΡΑΦΗΜΑΤΑ ΡΟΥΤΙΝΑΣ

Γιαννακόδημος Στ.^{1,2,3}

¹ Νευρολόγος / Επιληπτολόγος, Ιδιωτικό Ιατρείο, Αθήνα

² Συνεργάτης Νευρολόγος, Ιατρικό Κέντρο Αθηνών

³ Συνεργάτης Νευρολόγος, Ευρωκλινική Αθηνών



ΟΜΙΛΗΤΕΣ - ΠΡΟΕΔΡΕΙΑ

Arzimanoglou Alexis / Αρζιμάνογλου Αλέξης

Professor, Coordinator ERN EpiCARE,
Hospital San Juan de Dios, Barcelona, Spain

Bartolomei Fabrice

Professor, Epileptology Department,
Aix Marseille University Marseille, France

Bialer Meir

David H. Eisenberg Emeritus (active)
Professor of Pharmacy, School of Pharmacy,
Faculty of Medicine, The Hebrew University
of Jerusalem, Israel

Dimova Petia

Associate Professor, Neurologist & Child
Neurologist, Epilepsy Center, Department
of Neurosurgery, St. Ivan Rilski University
Hospital, Sofia, Bulgaria

Guekht Alla

Professor of Neurology, Russian National
Research Medical University, Director of the
Moscow Research and Clinical Center for
Neuropsychiatry, Moscow, Russia

Koutroumanidis Michael / Κουτρομανίδης Μιχαήλ

Professor of Clinical Neurophysiology and
Epileptology, Guys and St Thomas' NHS
Foundation Trust, Kings College, London, UK

Perucca Emilio

MD, PhD, FRCP(Edin), Clinical Professor,
Department of Medicine (Austin Health),
The University of Melbourne, Melbourne VIC,
Australia Adjunct Professor Department of
Neuroscience Monash University, Melbourne,
VIC, Australia

Ramantani Georgia / Ραμαντάνη Γεωργία

Head of Epileptology & Clinical
Neurophysiology, Department of
Neuropediatrics, University Children's Hospital
Zurich, Zurich, Switzerland

Ryvlin Philippe

Professor of Neurology, Chair of the
Department of Clinical Neuroscience Lausanne
University Hospital, Lausanne, Switzerland

Specchio Nicola

Head of the Epilepsy Unit, Department of
Neuroscience at Bambino Gesù Children's
Hospital, Rome, Italy

Velis Demetrios / Βελής Δημήτριος

Neurologist and Clinical Neurophysiologist,
Emeritus Consultant of Epilepsy Surgery,
RONA Associate, Amsterdam,
The Netherlands

Walker Mathew

Professor of Neurology, UCL Institute of
Neurology in Queen Square, London, UK

Αγαθονίκου Αλέξης

Νευρολόγος, Διευθυντής, Νευρολογική
Κλινική, Νοσοκομείο «Κ.Α.Τ.» Αθηνών, Αθήνα

Αδαμοπούλου Μαίρη

Πρόεδρος Σωματείου «95» - Ελληνική
Συμμαχία για τους Σπάνιους Ασθενείς, Αθήνα,
Ευρωπαϊκή Ακαδημία Ασθενών EURPATI

Αυγουστίδου - Σαββοπούλου Περασφόνη

Ομότιμη Καθηγήτρια Ιατρικής, Αριστοτέ-
λειο Πανεπιστήμιο Θεσσαλονίκης, Πρόε-
δρος Συλλόγου Ασθενών με Κληρονομικά
Μεταβολικά Νοσήματα «ΚΡΙΚΟΣ ΖΩΗΣ»,
Συνιδρυτής και Επιστημονικός Σύμβουλος
Ένωσης Σπάνιων Ασθενών Ελλάδος Ε.Σ.Α.Ε.
RareDiseasesGreece RDG

Αφράντου Θεοδώρα

Νευρολόγος, Διευθύντρια Ε.Σ.Υ.,
Β' Πανεπιστημιακή Νευρολογική Κλινική,
Νοσοκομείο «ΑΧΕΠΑ», Θεσσαλονίκη

ΟΜΙΛΗΤΕΣ - ΠΡΟΕΔΡΕΙΑ

Βάρτζελης Γεώργιος

Επίκουρος Καθηγητής Παιδιατρικής
Νευρολογίας, Β' ΠΠΚ, Τμήμα Ιατρικής Σχολής,
Σχολή Επιστημών Υγείας, Εθνικό &
Καποδιστριακό Πανεπιστήμιο Αθηνών, Αθήνα

Βέρβερη Αθηνά

Ιατρός Γενετίστρια, Μονάδα Γενετικής,
Γενικό Νοσοκομείο «Παπαγεωργίου»,
Θεσσαλονίκη

Βοργιά Πελαγία

Παιδίατρος - Παιδονευρολόγος, Ιδιώτης,
Ηράκλειο, Κρήτη, Συνεργαζόμενη ερευνήτρια
«ΙΝ.Α.ΖΩ», «Π.Ε.Κ.», «ΕΛ.ΜΕ.ΠΑ»

Βούδρης Κωνσταντίνος

Παιδίατρος - Παιδονευρολόγος, Διευθυντής,
Νευρολογικό Τμήμα, Γενικό Νοσοκομείο
«Π. & Α. Κυριακού», Αθήνα

Γαργάνης Κυριάκος

Νευρολόγος - Επιληπτολόγος,
Κέντρο Επιληψίας, Κλινική «Άγιος Λουκάς»,
Θεσσαλονίκη

Γιαννακόδημος Στέλιος

Νευρολόγος - Επιληπτολόγος,
Συνεργάτης Ευρωκλινικής Αθηνών
& Ιατρικού Κέντρου Αθηνών, Αθήνα

Γκατζώνης Στυλιανός

Καθηγητής Νευρολογίας και Χειρουργικής
Θεραπείας Νευρολογικών Νόσων,
Α' Νευροχειρουργική Κλινική,
Εθνικό & Καποδιστριακό Πανεπιστήμιο Αθηνών,
Γενικό Νοσοκομείο Αθηνών «Ευαγγελισμός»,
Αθήνα

Γκούγκα Διονυσία

Νευρολόγος - Παιδονευρολόγος,
Επιμελήτρια Β', Νευρολογική Κλινική,
Γενικό Νοσοκομείο Παίδων Πεντέλης, Αθήνα

Γόντικα Μαρία

Επικουρική Επιμελήτρια Β',
Γενικό Νοσοκομείο Παίδων Πεντέλης, Αθήνα

Δραγούμη Πνευλόπη

Παιδονευρολόγος, Επιστημονικός Συνεργάτης
Α' Παιδιατρικής Κλινικής, Αριστοτέλειο
Πανεπιστήμιο Θεσσαλονίκης,
Γενικό Νοσοκομείο «Ιπποκράτειο»,
Θεσσαλονίκη

Ευαγγελίου Ε. Αθανάσιος

Ομότιμος Καθηγητής, Παιδιατρική -
Παιδιατρική Νευρολογία, Ιατρική Σχολή,
Αριστοτέλειο Πανεπιστήμιο Θεσσαλονίκης,
Υπεύθυνος Παιδονευρολογικής Μονάδας -
Παιδιατρικής Κλινικής, Κλινική «Άγιος Λουκάς»,
Θεσσαλονίκη

Ζαφειρίου Δημήτριος

Καθηγητής Παιδιατρικής - Παιδιατρικής
Νευρολογίας, Τμήμα Ιατρικής, Αριστοτέλειο
Πανεπιστήμιο Θεσσαλονίκης, Διευθυντής
Α' Παιδιατρικής Κλινικής, Γενικό Νοσοκομείο
«Ιπποκράτειο», Θεσσαλονίκη

Θεοδώρου Βιργινία

Νευρολόγος - Παιδονευρολόγος,
Διευθύντρια Νευρολογικού Τμήματος,
Νοσοκομείο Παίδων «Η Αγία Σοφία», Αθήνα

Κάζης Δημήτριος

Αναπληρωτής Καθηγητής Νευρολογίας,
Γ' Πανεπιστημιακή Κλινική, Αριστοτέλειο
Πανεπιστήμιο Θεσσαλονίκης,
Γενικό Νοσοκομείο «Γ. Παπανικολάου»,
Θεσσαλονίκη

Καράκης Ιωάννης

Αναπληρωτής Καθηγητής Νευρολογίας,
Τμήμα Ιατρικής, Πανεπιστήμιο Κρήτης

Κατσαρού - Πεκτασίδη Έφη

Παιδίατρος - Παιδονευρολόγος, Διευθύντρια,
Νευρολογικό Τμήμα, Ευρωκλινική Παίδων,
Αθήνα



ΟΜΙΛΗΤΕΣ - ΠΡΟΕΔΡΕΙΑ

Καψαλάκη Ευτυχία

Αναπληρώτρια Καθηγήτρια Ακτινοδιαγνωστικής,
Τμήμα Ιατρικής, Πανεπιστήμιο Θεσσαλίας,
Λάρισα

Κιμισκίδης Βασίλειος

Καθηγητής Νευρολογίας - Κλινικής
Νευρο-φυσιολογίας, Τμήμα Ιατρικής,
Αριστοτέλειο Πανεπιστήμιο Θεσσαλονίκης,
Διευθυντής Α' Νευρολογικής Κλινικής,
Π.Γ.Ν. «ΑΧΕΠΑ», Θεσσαλονίκη

Κοβάνης Αθανάσιος

Νευρολόγος - Επιληπτολόγος, Τ. Συντονιστής
Διευθυντής, Νευρολογικό Τμήμα, Νοσοκομείο
Παιδών «Η Αγία Σοφία», Τέως Πρόεδρος,
International Bureau Of Epilepsy (Ibe),
Πρόεδρος ΠΕΣΕ και ΕΕΕΕ, Αθήνα

Κουππάρης Ανδρέας

Assistant Professor, Neurologist, The Cyprus
Institute of Neurology & Genetics, Cyprus

Κότσαλης Χάρης Δρ.

Νευρολόγος - Παιδονευρολόγος,
Ιδιωτικό Ιατρείο & Επιστημονικός Συνεργάτης
Παιδιατρικής Κλινικής Metropolitan Hospital,
Αθήνα

Κωνσταντινίδης Θεόδωρος

Νευρολόγος, Πρόεδρος της Ελληνικής
Εταιρείας Κλινικής Νευροφυσιολογίας, Αθήνα

Κυρώζης Ανδρέας

Επίκουρος Καθηγητής Νευρολογίας,
Τμήμα Ιατρικής, Σχολή Επιστημών Υγείας,
Εθνικό & Καποδιστριακό Πανεπιστήμιο Αθηνών,
Α' Νευρολογική Κλινική,
Αιγινήτειο Νοσοκομείο, Αθήνα

Μάρκου Κατερίνα

MD, MSc, Νευρολόγος, Επιμελήτρια Α' Ε.Σ.Υ.,
Νευρολογική Κλινική Πανεπιστημίου
Θεσσαλίας, Πανεπιστημιακό Γενικό
Νοσοκομείο Λάρισας, Λάρισα

Μαρκούλα Σοφία

Νευρολόγος, Επιμελήτρια Α',
Πανεπιστημιακό Γενικό Νοσοκομείο Ιωαννίνων,
Επίκουρη Καθηγήτρια Νευρολογίας,
Ιατρική Σχολή, Σχολή Επιστημών Υγείας,
Πανεπιστήμιο Ιωαννίνων, Ιωάννινα

Μαχαίρας Παναγιώτης

Ομότιμος Καθηγητής Φαρμακευτικής,
Σχολή Επιστημών Υγείας, Εθνικό &
Καποδιστριακό Πανεπιστήμιο Αθηνών, Αθήνα

Μούσκου Στέλλα

Παιδίατρος - Παιδονευρολόγος, Διευθύντρια
ΕΣΥ, Νευρολογικό Τμήμα, Γενικό Νοσοκομείο
Παιδών «Π. & Α. Κυριακού», Αθήνα

Μπαητογιάννης Χρήστος

Νευρολόγος, Διευθυντής Νευρολογικού
Τμήματος, Υγείας Μέλαθρον - Ταμείο Υγείας
Προσωπικού, Εθνική Τράπεζα, Αθήνα

Μπονάκης Αναστάσιος

Αναπληρωτής Καθηγητής, Νευρολόγος,
Υπεύθυνος Μονάδας Κλινικής Νευροφυσιολογίας,
Β' Πανεπιστημιακή Νευρολογική Κλινική,
Νοσοκομείο «Αττικόν», Αθήνα

Ντινόπουλος Αργύρης

Καθηγητής Παιδονευρολογίας, Τμήμα Ιατρικής,
Σχολή Επιστημών Υγείας, Εθνικό &
Καποδιστριακό Πανεπιστήμιο Αθηνών,
Γ' Παιδιατρική Κλινική, Πανεπιστημιακό Γενικό
Νοσοκομείο «Αττικόν», Αθήνα

Πανδής Διονύσης

Νευρολόγος - Επιληπτολόγος,
Α' Νευρολογική Κλινική, Τμήμα Ιατρικής,
Σχολή Επιστημών Υγείας,
Εθνικό & Καποδιστριακό Πανεπιστήμιο Αθηνών,
Αιγινήτειο Νοσοκομείο, Αθήνα

Παπαβασιλείου Αντιγόνη

Νευρολόγος - Παιδονευρολόγος, Διευθύντρια,
Παιδονευρολογική Κλινική, «Ιασώ Παιδών»,
Αθήνα

ΟΜΙΛΗΤΕΣ - ΠΡΟΕΔΡΕΙΑ

Παπαγεωργίου Σωκράτης

Αναπληρωτής Καθηγητής Νευρολογίας και Νευροψυχολογίας, Α' Νευρολογική Κλινική, Εθνικό & Καποδιστριακό Πανεπιστήμιο Αθηνών, «Αιγινήτειο» Πανεπιστημιακό Νοσοκομείο, Αθήνα

Ρεμουντάκη Ελίνα

MD, MSc, Δερματολόγος - Αφροδισιολόγος, Επιμελήτρια Α', Α' Πανεπιστημιακή Κλινική, Νοσοκομείο Αφροδισίων και Δερματικών Νόσων «Ανδρέας Συγγρός», Αθήνα

Σκιαδάς Κωνσταντίνος

Παιδίατρος - Παιδονευρολόγος, Επιστημονικός Συνεργάτης «Ιασό Παίδων» και Παιδιατρικού Τμήματος Metropolitan Hospital, Αθήνα

Σπηλιώτη Μάρθα

Αναπληρώτρια Καθηγήτρια Νευρολογίας, Σχολή Επιστημών Υγείας, Τμήμα Ιατρικής, Αριστοτέλειο Πανεπιστήμιο Θεσσαλονίκης, Α' Πανεπιστημιακή Νευρολογική Κλινική, Νοσοκομείο ΑΧΕΠΑ, Θεσσαλονίκη

Σταυρόπουλος Ιωάννης

Consultant Neurophysiologist / Neurologist, Department of Clinical Neurophysiology King's College Hospital, London, UK

Στράντζαλης Γεώργιος

Διευθυντής - Καθηγητής, Νευροχειρουργική Κλινική, Εθνικό & Καποδιστριακό Πανεπιστήμιο Αθηνών, Γενικό Νοσοκομείο Αθηνών «Ευαγγελισμός», Αθήνα

Στρατηγός Ι. Αλέξανδρος

Καθηγητής Δερματολογίας - Αφροδισιολογίας, Διευθυντής Α', Κλινική Αφροδισίων και Δερματικών Νόσων, Τμήμα Ιατρικής, Σχολή Επιστημών Υγείας, Εθνικό & Καποδιστριακό Πανεπιστήμιο Αθηνών, Νοσοκομείο Αφροδισίων και Δερματικών Νόσων «Ανδρέας Συγγρός», Αθήνα

Σωτηροπούλου Λαμπρινή

Πρόεδρος Πανελληνίου Συλλόγου Ασθενών με Νευροϊνωμάτωση «Ζωή με NF», Μέλος Δ.Σ. Ένωσης Σπανίων Ασθενών Ελλάδας ΕΣΑΕ

Τερζούδη Κατερίνα

Αναπληρώτρια Καθηγήτρια Νευρολογίας, Σχολή Επιστημών Υγείας, Τμήμα Ιατρικής, Δημοκρίτειο Πανεπιστήμιο Θράκης, Αλεξανδρούπολη

Τζαβέλλης Ηλίας

Αναπληρωτής Καθηγητής Ψυχιατρικής, Εθνικό & Καποδιστριακό Πανεπιστήμιο Αθηνών, Αιγινήτειο Νοσοκομείο, Αθήνα

Τσαπρούνη Τριανταφυλλιά

Παιδίατρος - Παιδονευρολόγος, Διευθύντρια Ε.Σ.Υ., Παιδιατρικό Τμήμα, Τζάνειο Νοσοκομείο, Πειραιάς

Τσιμακίδη Χρυσάνθη

Νευρολόγος - Παιδονευρολόγος, Επιμελήτρια Β', Νευρολογική Κλινική, Γενικό Νοσοκομείο Παίδων Πεντέλης, Αθήνα

Τσιβγούλης Γεώργιος

Professor & Chairman of Second Department of Neurology, School of Medicine, National & Kapodistrian University of Athens, «Attikon» University Hospital, Athens, Greece Visiting Professor, Department of Neurology, University of Tennessee Health Science Center, Memphis, TN, USA General Secretary of the Hellenic Society of Cerebrovascular Diseases President of the Hellenic Neurological Society Vice-President of European Stroke Organization

Φουντάς Κωνσταντίνος

Καθηγητής Νευροχειρουργικής, Τομέας Νευρολογίας & Αισθητηρίων Οργάνων, Τμήμα Ιατρικής, Σχολή Επιστημών Υγείας, Πανεπιστήμιο Θεσσαλίας, Λάρισα

An overview of AADC deficiency misdiagnosis:

AADC deficiency is a rare, inherited disorder of neurotransmitter synthesis caused by mutations in the *DDC* gene that is characterised by severe combined deficiency of dopamine, serotonin, noradrenaline and adrenaline^{1,2}



Patients with AADC deficiency develop frequent **paroxysmal events**, including:³

- › Oculogyric crisis
- › Myoclonus
- › Chorea
- › Tonic or dystonic posturing of the limbs



When the differentiation of epileptic and non-epileptic seizures is clinically difficult, making a definite differential diagnosis will require the recording of an **ictal EEG** and subsequently demonstrating EEG seizure discharges corresponding to paroxysmal spells³

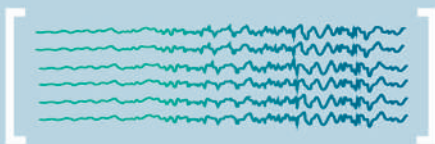

Patients with AADC deficiency typically present with **normal EEG findings**^{2,5}



PTC Therapeutics has initiated several programmes to support screening for AADC deficiency.

For more information on PTC Therapeutics screening programmes, please contact:
AADCtesting@ptcbio.com

FINDING A PATH TO DIAGNOSIS IN RARE NEUROTRANSMITTER DISORDERS



Sharing best practice to aid earlier identification – A focus on epilepsy

The paroxysmal movement disorder in AADC deficiency is often **misinterpreted as epileptic seizures**^{3,4}

- › Although epileptic seizures may occur in patients with AADC deficiency, they are uncommon²⁻⁴



The **differentiation** of epileptic events and non-epileptic paroxysmal movements is a **key diagnostic step** for the adequate management of patients with AADC deficiency^{2,3}



Any child who presents with oculogyric crises, especially accompanied by developmental delay and autonomic symptoms, should be **evaluated for AADC deficiency**²



Core diagnostic tests include:²

- › CSF neurotransmitter metabolite analysis
- › Genetic testing (DDC gene)
- › Plasma AADC enzyme activity assay



At least **2 of 3** diagnostic tests should be positive.² To confirm AADC deficiency, genetic testing should be performed²

AADC, aromatic L-amino acid decarboxylase; DDC, dopa decarboxylase; EEG, electroencephalogram.

References: 1. Himmelreich N, et al. *Mol Genet Metab.* 2019;127:12–22; 2. Wassenberg T, et al. *Orphanet J Rare Dis.* 2017;12:12; 3. Ito S, et al. *Dev Med Child Neurol.* 2008;50:876–878; 4. Manegold C, et al. *J Inheret Metab Dis.* 2009;32:371–380; 5. Gucuyener K, et al. *Ann Indian Acad Neurol.* 2014;17:234–236.



ΓΕΝΙΚΕΣ ΠΛΗΡΟΦΟΡΙΕΣ

ΤΟΠΟΣ ΚΑΙ ΧΡΟΝΟΣ ΔΙΕΞΑΓΩΓΗΣ

28 Σεπτεμβρίου - 1η Οκτωβρίου 2023, Ξενοδοχείο Royal Olympic, Αίθουσα Olympia (Αθανασίου Διάκου 28, Αθήνα, 11743).

ΙΣΤΟΣΕΛΙΔΑ ΣΥΝΕΔΡΙΟΥ

Η επίσημη ιστοσελίδα του συνεδρίου είναι: www.epilepsycongress.gr

ΜΟΡΙΟΔΟΤΗΣΗ

Σύμφωνα με τα κριτήρια της UEMS – EACCME χορηγούνται 22 μόρια Συνεχιζόμενης Ιατρικής Εκπαίδευσης (CME-CPD credits).

Χορηγούνται 10 Μονάδες Συνεχιζόμενης Νοσηλευτικής Εκπαίδευσης.

Στην καταμέτρηση των ωρών δεν προσμετρούνται τα Δορυφορικά Συμπόσια και τα διαλείμματα.

ΕΠΙΣΗΜΗ ΓΛΩΣΣΑ ΣΥΝΕΔΡΙΟΥ

Η επίσημη γλώσσα του Συνεδρίου είναι η Ελληνική.

Ταυτόχρονη μετάφραση δεν παρέχεται.

ΑΝΑΚΟΙΝΩΣΕΙΣ

ΠΑΡΟΥΣΙΑΣΗ ΑΝΑΡΤΗΜΕΝΩΝ ΑΝΑΚΟΙΝΩΣΕΩΝ (e-Posters)

Τα e-Posters θα βρίσκονται αναρτημένα σε κατάλληλο διαμορφωμένο χώρο στον εκθεσιακό χώρο.

ΒΡΑΒΕΥΣΗ ΚΑΛΥΤΕΡΗΣ ΕΡΓΑΣΙΑΣ

Η καλύτερη εργασία θα βραβευθεί με χρηματικό ποσό.

Η βράβευση είναι ευγενική χορηγία της Innovis Pharma.



ΠΑΡΑΛΑΒΗ ΔΙΑΦΑΝΕΙΩΝ

Οι κ.κ. ομιλητές παρακαλούνται να παραδίδουν έγκαιρα το σχετικό υλικό των εισηγήσεών τους στην Τεχνική Γραμματεία, τουλάχιστον 1 ώρα πριν την ομιλία τους.

ΚΟΝΚΑΡΔΕΣ (BADGES)

Οι εγγεγραμμένοι συνέδριοι παραλαμβάνουν από την Γραμματεία του Συνεδρίου την ονομαστική τους κονκάρδα που φέρει μοναδικό γραμμικό κώδικα (barcode). Οι ονομαστικές κονκάρδες σαρώνονται κατά την είσοδο και την έξοδο από την αίθουσα προκειμένου να καταγράφονται οι συνολικές ώρες παρακολούθησης στο συνέδριο.

ΓΕΝΙΚΕΣ ΠΛΗΡΟΦΟΡΙΕΣ

ΔΙΚΑΙΩΜΑ ΣΥΜΜΕΤΟΧΗΣ

Πραγματοποιήστε την εγγραφή σας εδώ: <https://www.e-myrtaly.gr/gr/pese-epilepsy2023>

| ΚΑΤΗΓΟΡΙΑ ΕΓΓΡΑΦΗΣ | ΚΟΣΤΟΣ (Οι τιμές συμπεριλαμβάνουν ΦΠΑ) |
|---------------------------------------|---|
| Ειδικευμένοι Ιατροί-Μέλη Π.Ε.Σ.Ε. | € 148,80 |
| Ειδικευμένοι Ιατροί-μη Μέλη Π.Ε.Σ.Ε. | € 173,60 |
| Ειδικευόμενοι Ιατροί | € 86,80 |
| Άλλοι Επαγγελματίες Υγείας/Νοσηλεύτες | € 49,60 |
| Φοιτητές / Μεταπτυχιακοί Φοιτητές | Δωρεάν |

| ΔΙΑΤΡΟΦΗ | ΚΟΣΤΟΣ (ανά συμμετέχοντα) |
|--|------------------------------|
| Επισιτιστικά (Καφές & Ελαφρύ γεύμα κατά τη διάρκεια της εκδήλωσης) | € 120,00 |

* Μέλη του Π.Ε.Σ.Ε. θεωρούνται όσοι έχουν τακτοποιήσει οικονομικά την ετήσια συνδρομή τους.

Η παρακολούθηση με φυσική παρουσία για **Ειδικευμένους, Ειδικευόμενους και Νοσηλεύτες** περιλαμβάνει:

- Παρακολούθηση του επιστημονικού προγράμματος
- Επίσκεψη στον Εκθεσιακό Χώρο
- Συνεδριακό Υλικό
- Διαλείμματα καφέ - Ελαφρύ γεύμα
- Πιστοποιητικό παρακολούθησης

Η παρακολούθηση με φυσική παρουσία για **Προπτυχιακούς - Μεταπτυχιακούς Φοιτητές** περιλαμβάνει:

- Παρακολούθηση του επιστημονικού προγράμματος
- Επίσκεψη στον Εκθεσιακό Χώρο
- Βεβαίωση παρακολούθησης

Σημείωση: οι φοιτητές οφείλουν να προσκομίσουν την φοιτητική τους ταυτότητα στη Γραμματεία του συνεδρίου κατά την άφιξή τους.

ΒΙΒΛΙΟ ΠΕΡΙΛΗΨΕΩΝ

Το βιβλίο περιλήψεων θα αναρτηθεί στην ιστοσελίδα: www.epilepsycongress.gr



ΓΕΝΙΚΕΣ ΠΛΗΡΟΦΟΡΙΕΣ

ΠΙΣΤΟΠΟΙΗΤΙΚΟ ΠΑΡΑΚΟΛΟΥΘΗΣΗΣ

Όλοι οι εγγεγραμμένοι συνέδριοι δικαιούνται σύμφωνα με τη διάταξη του ΕΟΦ (81867/19-11-2012) Πιστοποιητικό Παρακολούθησης, εφ' όσον έχουν συμπληρώσει το 60% των συνολικών ωρών παρακολούθησης του Συνεδρίου και έχουν συμπληρώσει το αντίστοιχο ερωτηματολόγιο αξιολόγησης. Το Πιστοποιητικό Παρακολούθησης θα εκδίδεται ηλεκτρονικά στην πλατφόρμα e-myrtaly μετά το πέρας των εργασιών της Επιστημονικής Εκδήλωσης. Ο αριθμός Μορίων Συνεχιζόμενης Ιατρικής Εκπαίδευσης (CME-CPD), θα υπολογιστεί βάσει του χρόνου παρακολούθησης.

ΕΚΘΕΣΗ

Κατά τη διάρκεια του Συνεδρίου θα λειτουργεί έκθεση φαρμακευτικών προϊόντων και υπηρεσιών, για την ενημέρωση των συνέδρων.

ΠΡΟΣΩΠΙΚΗ ΕΥΘΥΝΗ ΣΥΝΕΔΡΩΝ

Η Οργανωτική Επιτροπή και η Γραμματεία του Συνεδρίου δεν φέρουν καμία ευθύνη για τυχόν τραυματισμό ή απώλεια, φθορά, κλοπή ή ζημιά προσωπικών αντικειμένων των συνέδρων.

ΓΡΑΜΜΑΤΕΙΑ ΣΥΝΕΔΡΙΟΥ



ΟΡΓΑΝΩΤΙΚΟ ΣΥΝΤΟΝΙΣΤΙΚΟ ΓΡΑΦΕΙΟ (PCO):
MYRTALY CONGRESS IKE

Πλ. Νεομάρτυρος Ιωάννου 2, ΤΚ: 452 21, Ιωάννινα
T: 26510 73519, 6948 649559 • E: info@myrtalycongress.gr
W: <https://myrtalycongress.gr>

ΜΕΣΑ ΚΟΙΝΩΝΙΚΗΣ ΔΙΚΤΥΩΣΗΣ (SOCIAL MEDIA) ΣΥΝΕΔΡΙΟΥ

Μείνετε συντονισμένοι και ενημερωμένοι για το Συνέδριο, μέσω του Social Media kit:



Facebook page: @epilepsycongress.gr

Facebook event: 17ο Πανελλήνιο Συνέδριο Επιληψίας



Twitter profile: @Epilepsycon



Instagram profile: epilepsycongress_2023

ΔΟΥΡΥΦΟΡΙΚΑ ΣΥΜΠΟΣΙΑ ΚΑΙ ΔΙΑΛΕΞΕΙΣ

Δορυφορική Διάλεξη
της εταιρείας



arriani
pharmaceuticals

Παρασκευή 29.9.2023

18:10 - 18:40

Επιληψία & Ψυχιατρικές Συννοσηρότητες: An Expert Consensus

Προεδρείο:

Δ. Κάζης

Αναπληρωτής Καθηγητής Νευρολογίας,
Γ' Πανεπιστημιακή Κλινική, Αριστοτέλειο Πανεπιστήμιο
Θεσσαλονίκης, Γενικό Νοσοκομείο «Γ. Παπανικολάου»,
Θεσσαλονίκη

Ομιλητής:

Δ. Πανδής

Νευρολόγος - Επιληπτολόγος, Α' Νευρολογική Κλινική, Τμήμα
Ιατρικής, Σχολή Επιστημών Υγείας, Εθνικό & Καποδιστριακό
Πανεπιστήμιο Αθηνών, Αιγινήτειο Νοσοκομείο, Αθήνα

Σάββατο 30.9.2023

11:00 - 12:00

Δορυφορικό Συμπόσιο
της εταιρείας



“Εξέλιξεις” στο Σύνδρομο Lennox-Gastaut

Προεδρείο:

Β. Κιμισκίδης

Καθηγητής Νευρολογίας - Κλινικής Νευρο-φυσιολογίας,
Τμήμα Ιατρικής, Αριστοτέλειο Πανεπιστήμιο Θεσσαλονίκης,
Διευθυντής Α' Νευρολογικής Κλινικής, Π.Γ.Ν. «ΑΧΕΠΑ»,
Θεσσαλονίκη

11:00 - 11:10 Αναπτυξιακές και Επιληπτικές Εγκεφαλοπάθειες:
Εστιάζοντας στο σύνδρομο Lennox-Gastaut

Β. Κιμισκίδης

Καθηγητής Νευρολογίας - Κλινικής Νευρο-φυσιολογίας,
Τμήμα Ιατρικής, Αριστοτέλειο Πανεπιστήμιο Θεσσαλονίκης,
Διευθυντής Α' Νευρολογικής Κλινικής, Π.Γ.Ν. «ΑΧΕΠΑ»,
Θεσσαλονίκη

11:10 - 11:25 Η εξέλιξη του ασθενή με σύνδρομο Lennox-Gastaut

Α. Ντινόπουλος

Καθηγητής Παιδονευρολογίας, Τμήμα Ιατρικής,
Σχολή Επιστημών Υγείας, Εθνικό & Καποδιστριακό
Πανεπιστήμιο Αθηνών, Γ' Παιδιατρική Κλινική,
Πανεπιστημιακό Γενικό Νοσοκομείο «Αττικόν», Αθήνα

11:25 - 11:45 Η Φενφλουραμίνη στην διαχείριση κρίσιμων και μη
κρίσιμων συμπτωμάτων στο σύνδρομο Lennox-Gastaut

Μ. Σπηλιώτη

Αναπληρώτρια Καθηγήτρια Νευρολογίας, Σχολή Επιστημών
Υγείας, Τμήμα Ιατρικής, Αριστοτέλειο Πανεπιστήμιο
Θεσσαλονίκης, Α' Πανεπιστημιακή Νευρολογική Κλινική,
Νοσοκομείο ΑΧΕΠΑ, Θεσσαλονίκη

11:45 - 12:00 Ερωτήσεις - Συζήτηση



ΔΟΡΥΦΟΡΙΚΑ ΣΥΜΠΟΣΙΑ ΚΑΙ ΔΙΑΛΕΞΕΙΣ

Σάββατο 30.9.2023

13:40 - 14:50

Δορυφορικό Συμπόσιο
της εταιρείας



LivaNova

Responsive VNS-Therapy™ στη Φαρμακοανθεκτική Επιληψία (DRE) Ενηλίκων και Παιδιατρικών Ασθενών

Προεδρείο:

Στ. Γιαννακόδημος

Νευρολόγος - Επιληπτολόγος, Συνεργάτης Ευρωκλινικής
Αθηνών & Ιατρικού Κέντρου Αθηνών, Αθήνα

Αντ. Παπαβασιλείου

Νευρολόγος - Παιδονευρολόγος, Διευθύντρια,
Παιδονευρολογική Κλινική, "Ιασώ Παιδων", Αθήνα

13:40 - 14:15 The use of VNS-Therapy™ in Drug-Resistant Epilepsy patients - Clinical applications of VNS-Therapy™ and case discussions

Amre Shahwan

Professor, MD, CHI at Temple Street & RCSI, Dublin, Ireland

14:15 - 14:25 Clinical Case Discussion - Pediatric

Amre Shahwan

Professor, MD, CHI at Temple Street & RCSI, Dublin, Ireland

Αντ. Παπαβασιλείου

Νευρολόγος - Παιδονευρολόγος, Διευθύντρια,
Παιδονευρολογική Κλινική, "Ιασώ Παιδων", Αθήνα

14:25 - 14:35 Συζήτηση Κλινικών Περιστατικών - Ενήλικες

Στ. Γιαννακόδημος

Νευρολόγος - Επιληπτολόγος, Συνεργάτης Ευρωκλινικής
Αθηνών & Ιατρικού Κέντρου Αθηνών, Αθήνα

14:35 - 14:50 Ερωτήσεις - Συζήτηση

ΔΟΥΡΥΦΟΡΙΚΑ ΣΥΜΠΟΣΙΑ ΚΑΙ ΔΙΑΛΕΞΕΙΣ

Σάββατο 30.9.2023

18:30 - 19:00

Δουρυφορική Διάλεξη
της εταιρείας



Gaining time in epilepsy: insights with cenobamate treatment

Προεδρείο: **Β. Κιμισκίδης**

Καθηγητής Νευρολογίας - Κλινικής Νευρο-φυσιολογίας,
Τμήμα Ιατρικής, Αριστοτέλειο Πανεπιστήμιο Θεσσαλονίκης,
Διευθυντής Α' Νευρολογικής Κλινικής, Π.Γ.Ν. «ΑΧΕΠΑ»,
Θεσσαλονίκη

Ομιλητής:

V. Villanueva

MD, PhD Associate Professor of Neurology Refractory Epilepsy
Unit Hospital Universitario y Politcnico La Fe

Σάββατο 30.9.2023

19:00 - 19:30

Δουρυφορική Διάλεξη
της εταιρείας



Τα κανναβιδοειδή στην Επιληψία

Προεδρείο: **Στ. Γκατζώνης**

Καθηγητής Νευρολογίας και Χειρουργικής Θεραπείας
Νευρολογικών Νόσων, Α' Νευροχειρουργική Κλινική,
Εθνικό & Καποδιστριακό Πανεπιστήμιο Αθηνών,
Γενικό Νοσοκομείο Αθηνών «Ευαγγελισμός», Αθήνα

Ομιλήτρια:

Μ. Στεφανάτου

Νευρολόγος, Διδάκτωρ Ιατρικής Σχολής ΕΚΠΑ,
Επιστημονικός Συνεργάτης της Α' Ν/Χ Κλινικής ΕΚΠΑ
Νοσοκομείο «Ο Ευαγγελισμός»



ΧΟΡΗΓΟΙ

Η Οργανωτική Επιτροπή του 17^{ου} Πανελληνίου Συνεδρίου Επιληψίας ευχαριστεί θερμά τις παρακάτω εταιρείες για την υποστήριξή τους:



